Tray 6x4 ESD F

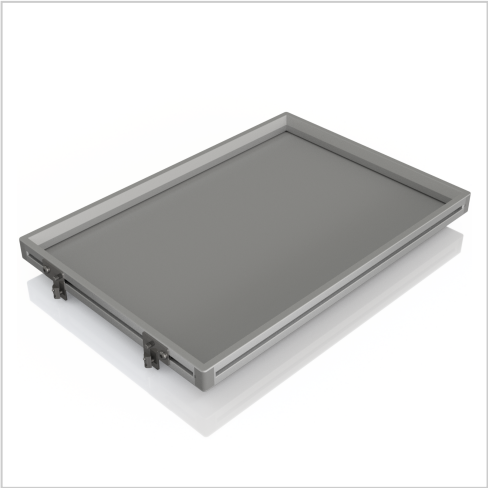

Product number SM-1380
Weight 3.8kg

Product description

Das ESD-sichere Tablett ist ein robuster Regalboden mit einem stabilen, umlaufenden Rand. Es kann flexibel in der Höhe durch die Profilnut 8 der SystemMobile L, T und U montiert werden. Das Tablett hat eine maximale Tragkraft von 40 kg. Es stehen zwei Größen zur Verfügung: 600 x 400 mm und 800 x 600 mm. Dadurch eignet sich das ESD-sichere Tablett optimal für den sicheren Transport von Kisten und Werkstücken.

Product properties

Compatible with item
Part type Mobile system
ESD discharging Yes

More images

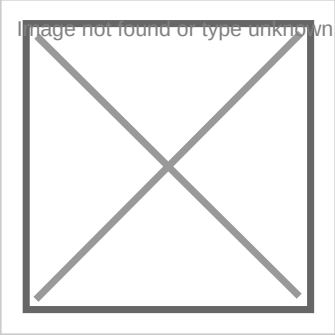
Image not found or type unknown

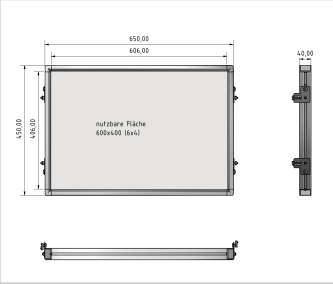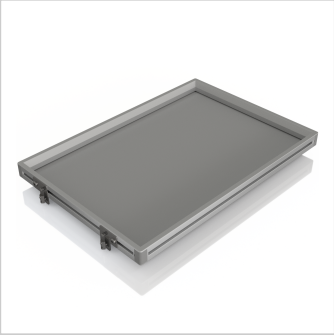
650,00
606,00
40,00
450,00
406,00
nutzbare Fläche
600x400 (6x4)